Comprensión lectora

¿Quién es quién?

linguatua

Un poco más difícil...

Lee estos textos sobre cómo estas personas usan la tecnología.

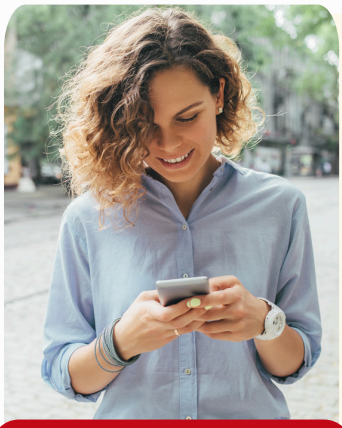

Luz

En mi casa, todos usamos la tecnología, pero con límites. Mis hijos tienen tabletas y les gusta jugar a videojuegos o ver series en internet. Yo, por mi parte, utilizo mi ordenador para trabajar y para estudiar inglés. Tengo varias aplicaciones que me ayudan a aprender idiomas y mejorar mi nivel de inglés. También me gusta leer noticias en línea y escuchar música en mi móvil. Aunque la tecnología es muy útil, siempre intento pasar tiempo con la familia, salir a caminar o hacer deportes, y no depender solo de los dispositivos. Lo mismo intento enseñar e inculcar a mis hijos desde que son pequeños.

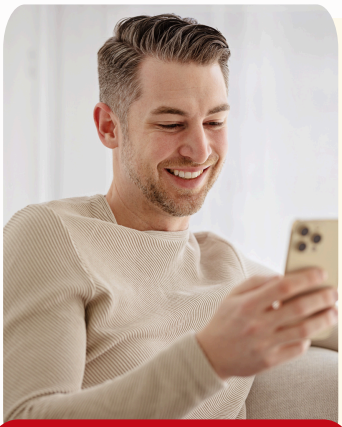

Hugo

A mí me gusta mucho usar la tecnología para organizarme. Todos los días, uso mi teléfono para poner alarmas y recordatorios. También tengo una aplicación en el móvil para hacer seguimiento de mis actividades físicas, como caminar o correr. Cuando tengo tiempo libre, me gusta ver videos de cocina en YouTube para aprender nuevas recetas. Además, utilizo las redes sociales para estar en contacto con mis amigos y familia. Sin embargo, trato de no pasar mucho tiempo en el teléfono porque también me gusta desconectar y disfrutar de otras actividades.



Telma

Para mí, la tecnología es esencial en mi vida diaria. Siempre utilizo mi teléfono móvil para comunicarme con mi trabajo y mis amigos. También me gusta usar las redes sociales, especialmente para compartir fotos y ver lo que hacen mis conocidos. Además, tengo una aplicación para gestionar mi día, tiempo y tareas, lo que me ayuda a ser más organizada. En mi casa, usamos la televisión inteligente para ver películas y documentales. Me gusta mucho aprender sobre nuevas tecnologías y cómo nos pueden ayudar a mejorar nuestras vidas, pero siempre trato de no abusar de ellas.



Comprensión lectora

¿Quién es quién?

linguatua

¿Quién es quién?

Ahora responde, ¿de quién se trata?

Persona	¿Quién es?
1. ¿Quién usa su móvil para organizar su día y su tiempo?	
2. ¿Quién usa la tecnología para mejorar su nivel de inglés?	
3. ¿Quién promueve un consumo equilibrado de la tecnología en su hogar y hacer deporte al aire libre?	
4. ¿Quién disfruta viendo documentales?	
5. ¿Quién usa una aplicación para seguir su actividad física?	
6. ¿Quién hace uso de recordatorios para no olvidar sus tareas diarias?	

Respuestas: 1 Telma, 2 Luz, 3 Luz, 4 Telma, 5 Hugo, 6 Hugo